

REGION WALLONNE
COMMUNE DE GREZ-DOICEAU

RENOVATION ET HABITATION UNIFAMILIALE
Ruelle du Curé, 23
1390 Grez-Doiceau

Maitre d'ouvrage
Monsieur Jean-Michel DEMEURE
Ruelle du Curé, 23
1390 Nethen
e-mail:
jmdemeure@yahoo.com

SITUATION PROJETEE
PLAN D'IMPLANTATION
Toutes les cotes sont à vérifier in situ

Atelier d'Architecture du Congrès
A . A . C
Frederic Hossey
Architecte inscrit au Tribunal de l'Ordre des Architectes du Brabant
Violette Eggermont
Architecte collaborateur
13 rue du Congrès
1000 Bruxelles
TEL 02 230 31 11
www.aac-hossey.be

PU
01

DOS. 20/180
PERMIS D'URBANISME
Date 30.12.2021 Echelle 1/250

| Modification | |
|--------------|------------|
| Indice | Date |
| A | 09.11.2021 |
| B | 18.11.2021 |
| C | 01.12.2021 |
| D | 30.12.2021 |

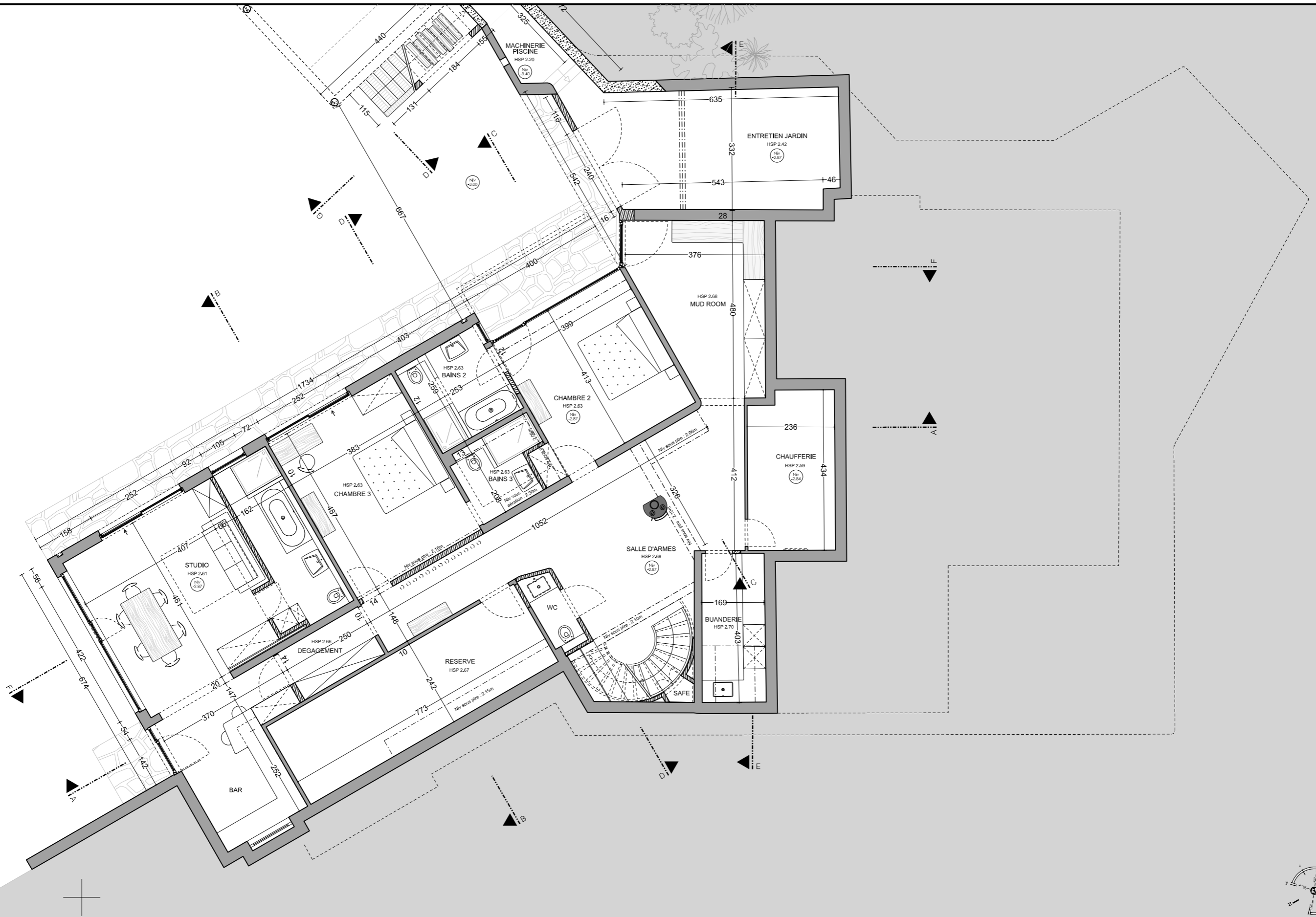

REGION WALLONNE
COMMUNE DE GREZ-DOICEAU

RENOVATION ET HABITATION UNIFAMILIALE
Ruelle du Curé, 23
1390 Grez-Doiceau

Maitre d'ouvrage
Monsieur Jean-Michel DEMEURE
Ruelle du Curé, 23
1390 Nethen
e-mail: jmdemeure@yahoo.com

SITUATION PROJETEE
REZ-DE-JARDIN
Toutes les cotes sont à vérifier in situ

Atelier d'Architecture du Congrès
A . A . C
Frederic Hossey
Architecte inscrit au tableau de l'Ordre des Architectes du Brabant
Violette Eggermont
Architecte collaborateur
13 rue du Congrès
1000 Bruxelles
TEL 02 230 31 11
www.aac-hossey.be

PU
02

DOS. 20/180
PERMIS D'URBANISME
Date 30.12.2021 Echelle 1/100

| Modification | |
|--------------|------------|
| Indice | Date |
| A | 09.11.2021 |
| B | 18.11.2021 |
| C | 01.12.2021 |
| D | 30.12.2021 |

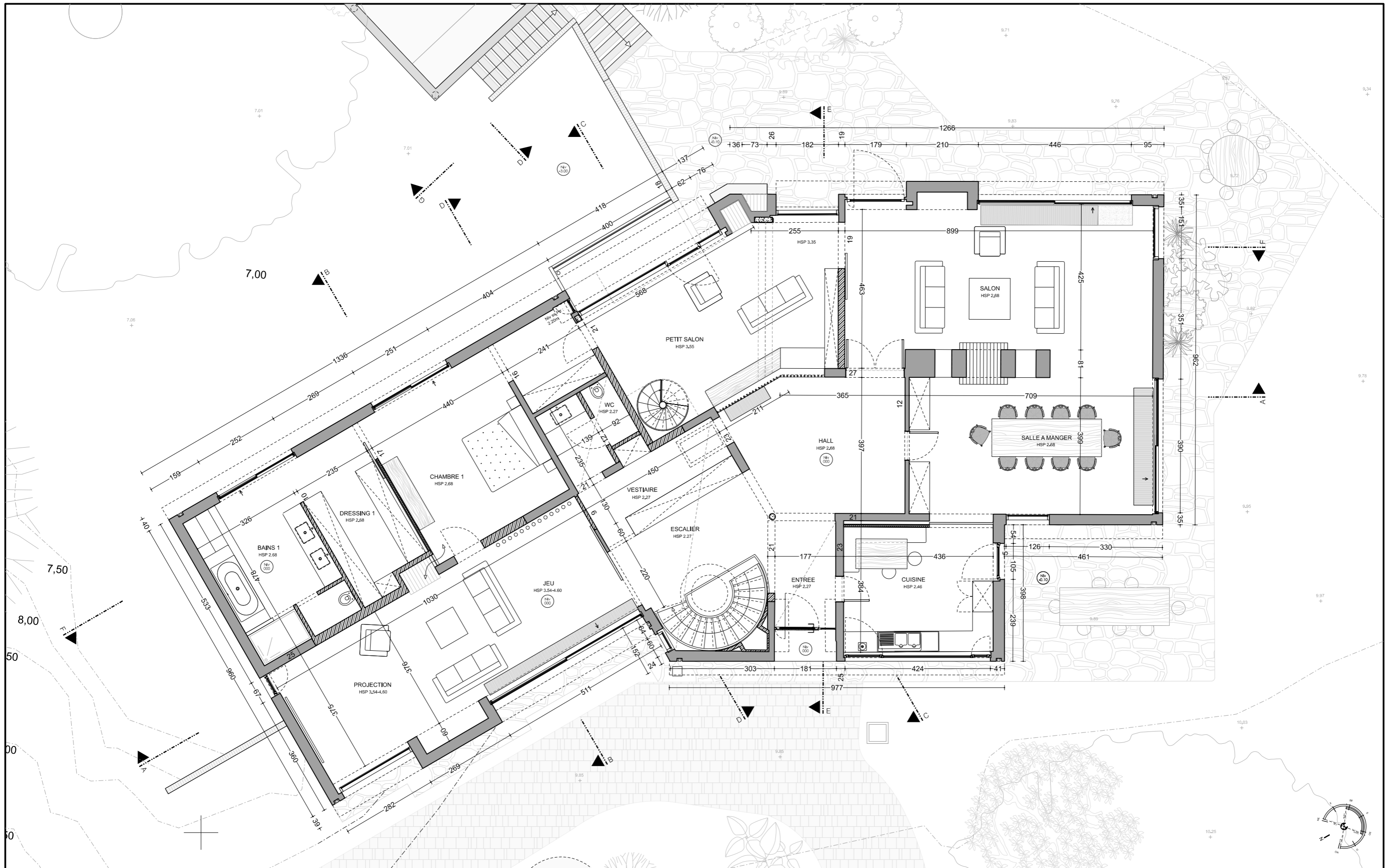

REGION WALLONNE
COMMUNE DE GREZ-DOICEAU

RENOVATION ET HABITATION UNIFAMILIALE
Ruelle du Curé, 23
1390 Grez-Doiceau

Maitre d'ouvrage
Monsieur Jean-Michel DEMEURE
Ruelle du Curé, 23
1390 Nethen
e-mail:
jmdemeure@yahoo.com

SITUATION PROJETEE
REZ-DE-CHAUSSEE
Toutes les cotes sont à vérifier in situ

Atelier d'Architecture du Congrès
A . A . C
Frederic Hossey
Architecte inscrit au tableau de l'Ordre des Architectes du Brabant
Violette Eggermont
Architecte collaborateur
13 rue du Congrès
1000 Bruxelles
TEL 02 230 31 11
www.aac-hossey.be

PU 03
DOS. 20/180
PERMIS D'URBANISME
Date 30.12.2021
Echelle 1/100

| Modification | |
|--------------|------------|
| Indice | Date |
| A | 09.11.2021 |
| B | 18.11.2021 |
| C | 01.12.2021 |
| D | 30.12.2021 |

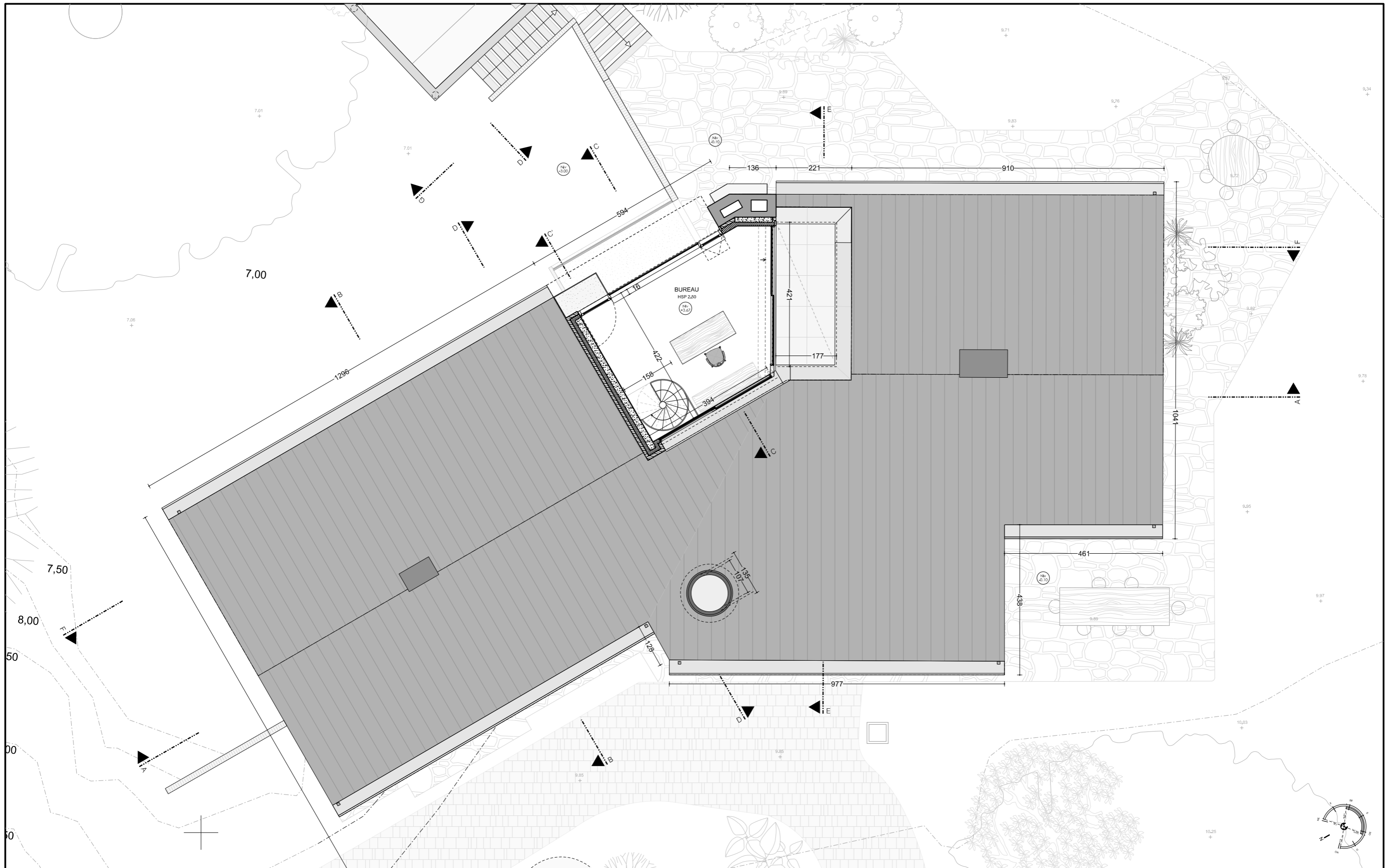

REGION
WALLONNE

COMMUNE
DE GREZ-DOICEAU

RENOVATION ET
HABITATION
UNIFAMILIALE

Ruelle du Curé, 23
1390 Grez-Doiceau

Maitre d'ouvrage
Monsieur Jean-Michel DEMEURE
Ruelle du Curé, 23
1390 Nethen

e-mail:
jmdemeure@yahoo.com

SITUATION PROJETEE
BUREAU

Toutes les cotes sont à vérifier in situ

Atelier d'Architecture du Congrès
A . A . C
Frédéric Hossey
Architecte inscrit au Collège de
l'Ordre des Architectes du Brabant
Violette Eggermont
Architecte collaborateur

13 rue du Congrès
1000 Bruxelles
TEL 02 230 31 11
www.aac-hossey.be

PU
04

DOS. 20/180

PERMIS D'URBANISME

Date 30.12.2021 Echelle 1/100

| Modification | |
|--------------|------------|
| Indice | Date |
| A | 09.11.2021 |
| B | 18.11.2021 |
| C | 01.12.2021 |
| D | 30.12.2021 |

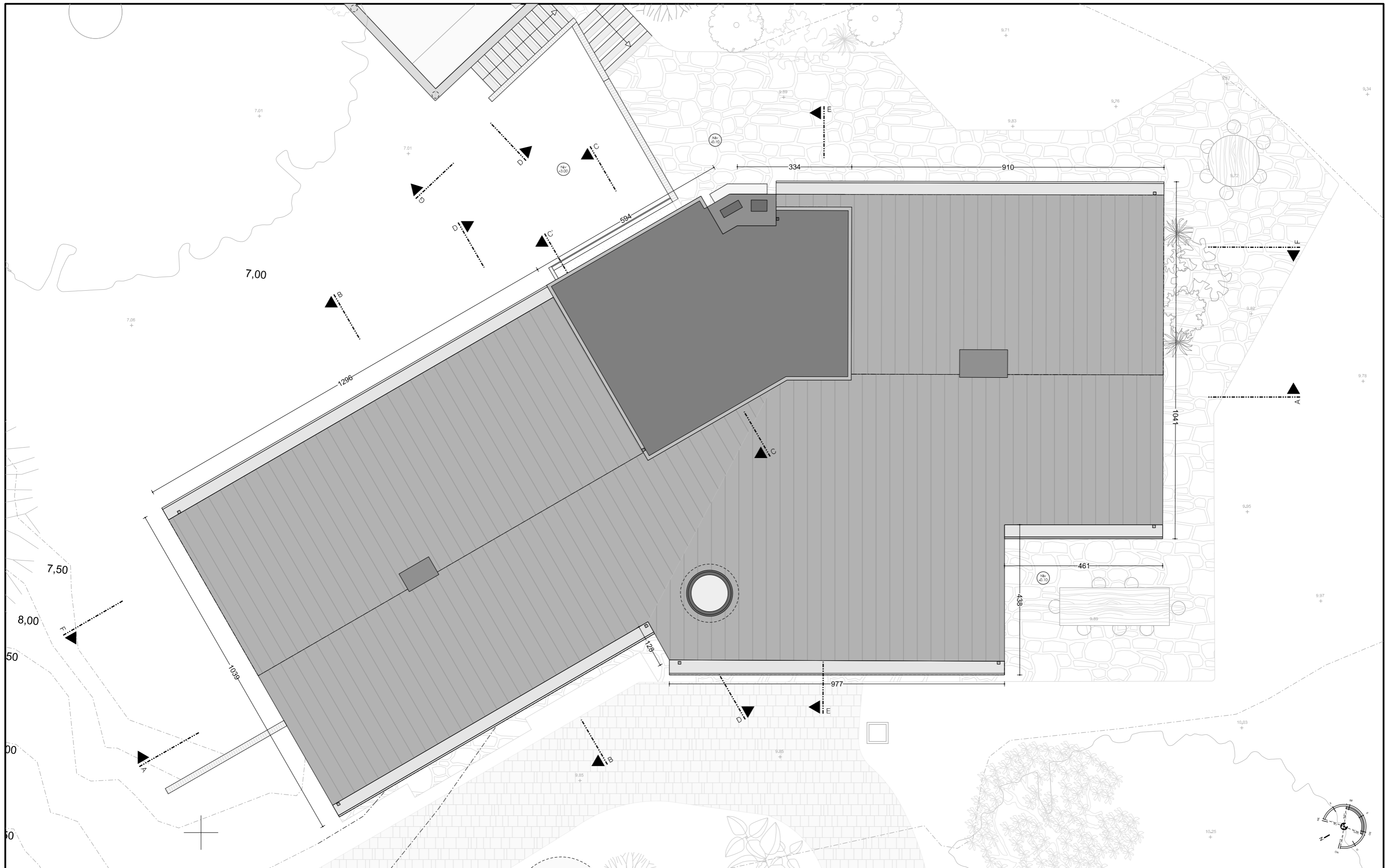

REGION
WALLONNE

COMMUNE
DE GREZ-DOICEAU

RENOVATION ET
HABITATION
UNIFAMILIALE

Ruelle du Curé, 23
1390 Grez-Doiceau

Maitre d'ouvrage
Monsieur Jean-Michel DEMEURE
Ruelle du Curé, 23
1390 Nethen

e-mail:
jmdemeure@yahoo.com

SITUATION PROJETEE
TOITURE

Toutes les cotes sont à vérifier in situ

Atelier d'Architecture du Congrès
A . A . C
Frédéric Hossey
Architecte inscrit au Collège de
l'Ordre des Architectes du Brabant
Violette Eggermont
Architecte collaborateur

13 rue du Congrès
1000 Bruxelles
TEL 02 230 31 11
www.aac-hossey.be

PU
05

DOS. 20/180

PERMIS D'URBANISME

Date 30.12.2021 Echelle 1/100

| Modification | |
|--------------|------------|
| Indice | Date |
| A | 09.11.2021 |
| B | 18.11.2021 |
| C | 01.12.2021 |
| D | 30.12.2021 |



COUPE DD

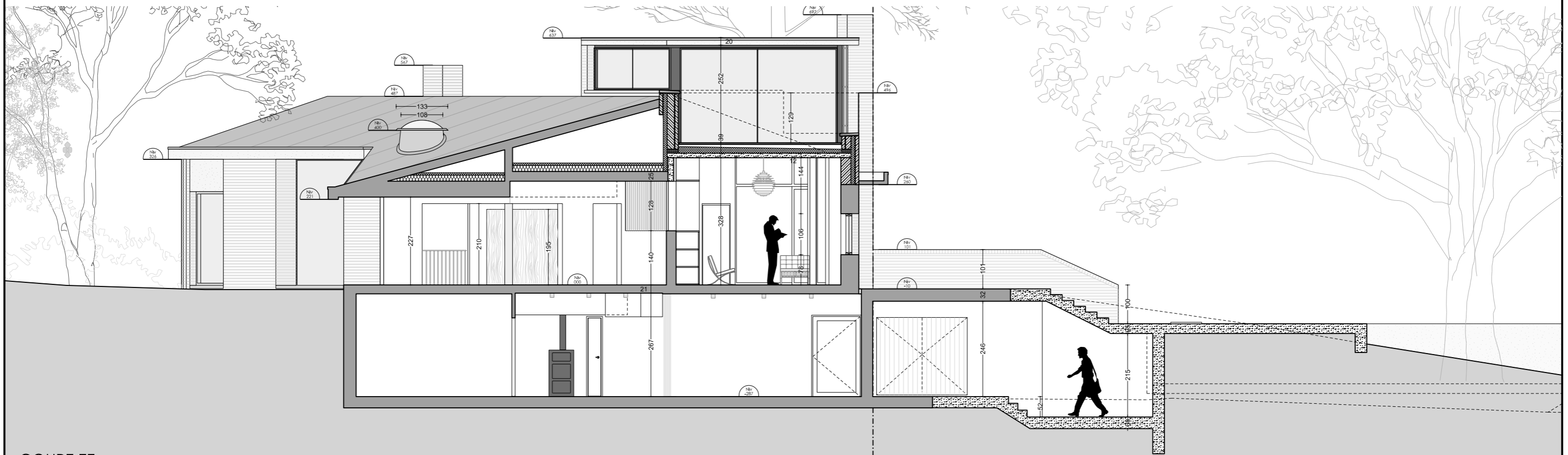

COUPE EE

| <p>REGION WALLONNE</p> <p>COMMUNE DE GREZ-DOICEAU</p> | <p>RENOVATION ET HABITATION UNIFAMILIALE</p> <p>Ruelle du Curé, 23 1390 Grez-Doiceau</p> | <p>Maitre d'ouvrage Monsieur Jean-Michel DEMEURE Ruelle du Curé, 23 1390 Nethen</p> <p>e-mail: jmdemeure@yahoo.com</p> | <p>SITUATION PROJETEE COUPE DD + COUPE EE</p> <p>Toutes les cotes sont à vérifier in situ</p> | <p>Atelier d'Architecture du Congrès A . A . C Frederic Hossey Architecte inscrit au Tribunal de l'Ordre des Architectes du Brabant Violette Eggermont Architecte collaborateur</p> <p>13 rue du Congrès 1000 Bruxelles TEL 02 230 31 11 www.aac-hossey.be</p> | <p>PU 08</p> <p>DOS. 20/180</p> <p>PERMIS D'URBANISME</p> <p>Date 30.12.2021 Echelle 1/100</p> | <table border="1"> <thead> <tr> <th colspan="2">Modification</th> </tr> <tr> <th>Indice</th> <th>Date</th> </tr> </thead> <tbody> <tr> <td>A</td> <td>09.11.2021</td> </tr> <tr> <td>B</td> <td>18.11.2021</td> </tr> <tr> <td>C</td> <td>01.12.2021</td> </tr> <tr> <td>D</td> <td>30.12.2021</td> </tr> </tbody> </table> | Modification | | Indice | Date | A | 09.11.2021 | B | 18.11.2021 | C | 01.12.2021 | D | 30.12.2021 |
|---|--|--|---|---|---|---|--------------|--|--------|------|---|------------|---|------------|---|------------|---|------------|
| Modification | | | | | | | | | | | | | | | | | | |
| Indice | Date | | | | | | | | | | | | | | | | | |
| A | 09.11.2021 | | | | | | | | | | | | | | | | | |
| B | 18.11.2021 | | | | | | | | | | | | | | | | | |
| C | 01.12.2021 | | | | | | | | | | | | | | | | | |
| D | 30.12.2021 | | | | | | | | | | | | | | | | | |



REGION
WALLONNE

COMMUNE
DE GREZ-DOICEAU

RENOVATION ET
HABITATION
UNIFAMILIALE

Ruelle du Curé, 23
1390 Grez-Doiceau

Maitre d'ouvrage
Monsieur Jean-Michel DEMEURE
Ruelle du Curé, 23
1390 Nethen

e-mail:
jmdemeure@yahoo.com

SITUATION PROJETEE
FACADE OUEST/GAUCHE

Toutes les cotes sont à vérifier in situ

Atelier d'Architecture du Congrès
A . A . C
Frédéric Hossey
Architecte inscrit au tableau de
l'Ordre des Architectes du Brabant
Violette Eggermont
Architecte collaboratrice

13 rue du Congrès
1000 Bruxelles
TEL 02 230 31 11
www.aac-hossey.be

PU
10

DOS. 20/180

PERMIS D'URBANISME

Date 30.12.2021 Echelle 1/100

| Modification | |
|--------------|------------|
| Indice | Date |
| A | 09.11.2021 |
| B | 18.11.2021 |
| C | 01.12.2021 |
| D | 30.12.2021 |



REGION
WALLONNE

COMMUNE
DE GREZ-DOICEAU

RENOVATION ET
HABITATION
UNIFAMILIALE

Ruelle du Curé, 23
1390 Grez-Doiceau

Maitre d'ouvrage
Monsieur Jean-Michel DEMEURE
Ruelle du Curé, 23
1390 Nethen

e-mail:
jmdemeure@yahoo.com

SITUATION PROJETEE
FACADE OUEST/DROITE

Toutes les cotes sont à vérifier in situ

Atelier d'Architecture du Congrès
A . A . C
Frédéric Hossey
Architecte inscrit au tableau de
l'Ordre des Architectes du Brabant
Violette Eggermont
Architecte collaboratrice

13 rue du Congrès
1000 Bruxelles
TEL 02 230 31 11
www.aac-hossey.be

PU
11

DOS. 20/180

PERMIS D'URBANISME

Date 30.12.2021 Echelle 1/100

| Modification | |
|--------------|------------|
| Indice | Date |
| A | 09.11.2021 |
| B | 18.11.2021 |
| C | 01.12.2021 |
| D | 30.12.2021 |



REGION
WALLONNE

COMMUNE
DE GREZ-DOICEAU

RENOVATION ET
HABITATION
UNIFAMILIALE

Ruelle du Curé, 23
1390 Grez-Doiceau

Maitre d'ouvrage
Monsieur Jean-Michel DEMEURE
Ruelle du Curé, 23
1390 Nethen

e-mail:
jmdemeure@yahoo.com

SITUATION PROJETEE

FACADE SUD

Toutes les cotes sont à vérifier in situ

Atelier d'Architecture du Congrès
A . A . C
Frederic Hossey
Architecte inscrit au tableau de
l'Ordre des Architectes du Brabant
Violette Eggermont
Architecte collaborateur

13 rue du Congrès
1000 Bruxelles
TEL 02 230 31 11
www.aac-hossey.be

PU
12

DOS. 20/180

PERMIS D'URBANISME

Date 30.12.2021 Echelle 1/100

| Modification | |
|--------------|------------|
| Indice | Date |
| A | 09.11.2021 |
| B | 18.11.2021 |
| C | 01.12.2021 |
| D | 30.12.2021 |



| | | | | | | | |
|---|--|--|---|--|--|--------------|------|
| <p>REGION WALLONNE</p> <p>COMMUNE DE GREZ-DOICEAU</p> | <p>RENOVATION ET HABITATION UNIFAMILIALE</p> <p>Ruelle du Curé, 23 1390 Grez-Doiceau</p> | <p>Maitre d'ouvrage Monsieur Jean-Michel DEMEURE Ruelle du Curé, 23 1390 Nethen</p> <p>e-mail: jmdemeure@yahoo.com</p> | <p>SITUATION PROJETEE FACADE EST/DROITE</p> <p>Toutes les cotes sont à vérifier in situ</p> | <p>Atelier d'Architecture du Congrès A . A . C Frédéric Hossey Architecte inscrit au Collège de l'Ordre des Architectes du Brabant Violette Eggermont Architecte collaborateur</p> <p>13 rue du Congrès 1000 Bruxelles TEL 02 230 31 11 www.aac-hossey.be</p> | <p>PU 14</p> <p>DOS. 20/180</p> <p>PERMIS D'URBANISME</p> <p>Date 30.12.2021 Echelle 1/100</p> | Modification | |
| | | | | | | Indice | Date |
| | A | 09.11.2021 | | | | | |
| | B | 18.11.2021 | | | | | |
| | C | 01.12.2021 | | | | | |
| | D | 30.12.2021 | | | | | |



REGION
WALLONNE

COMMUNE
DE GREZ-DOICEAU

RENOVATION ET
HABITATION
UNIFAMILIALE

Ruelle du Curé, 23
1390 Grez-Doiceau

Maitre d'ouvrage
Monsieur Jean-Michel DEMEURE
Ruelle du Curé, 23
1390 Nethen

e-mail:
jmdemeure@yahoo.com

SITUATION PROJETEE
FACADE NORD

Toutes les cotes sont à vérifier in situ

Atelier d'Architecture du Congrès
A . A . C
Frédéric Hossey
Architecte inscrit au tableau de
l'Ordre des Architectes du Brabant
Violette Eggermont
Architecte collaborateur

13 rue du Congrès
1000 Bruxelles
TEL 02 230 31 11
www.aac-hossey.be

PU
15

DOS. 20/180

PERMIS D'URBANISME

Date 30.12.2021 Echelle 1/100

| Modification | |
|--------------|------------|
| Indice | Date |
| A | 09.11.2021 |
| B | 18.11.2021 |
| C | 01.12.2021 |
| D | 30.12.2021 |

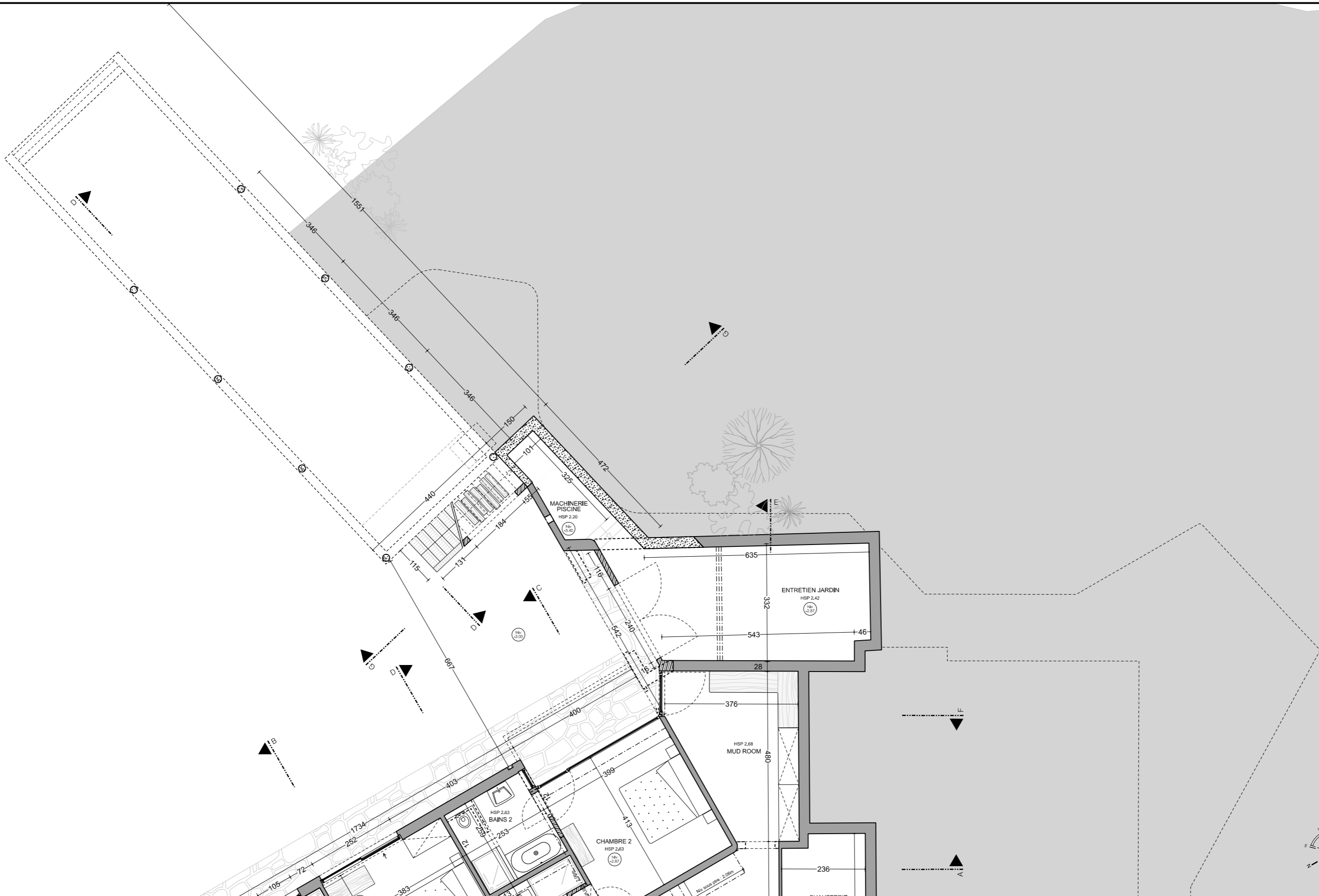

REGION WALLONNE
COMMUNE DE GREZ-DOICEAU

RENOVATION ET HABITATION UNIFAMILIALE
Ruelle du Curé, 23
1390 Grez-Doiceau

Maitre d'ouvrage
Monsieur Jean-Michel DEMEURE
Ruelle du Curé, 23
1390 Nethen
e-mail:
jmdemeure@yahoo.com

SITUATION PROJETEE
REZ-DE-JARDIN - SOUS PISCINE
Toutes les cotes sont à vérifier in situ

Atelier d'Architecture du Congrès
A . A . C
Frederic Hossey
Architecte inscrit au tableau de l'Ordre des Architectes du Brabant
Violette Eggermont
Architecte collaborateur
13 rue du Congrès
1000 Bruxelles
TEL 02 230 31 11
www.aac-hossey.be

PU
16

DOS. 20/180
PERMIS D'URBANISME
Date 30.12.2021 Echelle 1/100

| Modification | |
|--------------|------------|
| Indice | Date |
| A | 09.11.2021 |
| B | 18.11.2021 |
| C | 01.12.2021 |
| D | 30.12.2021 |

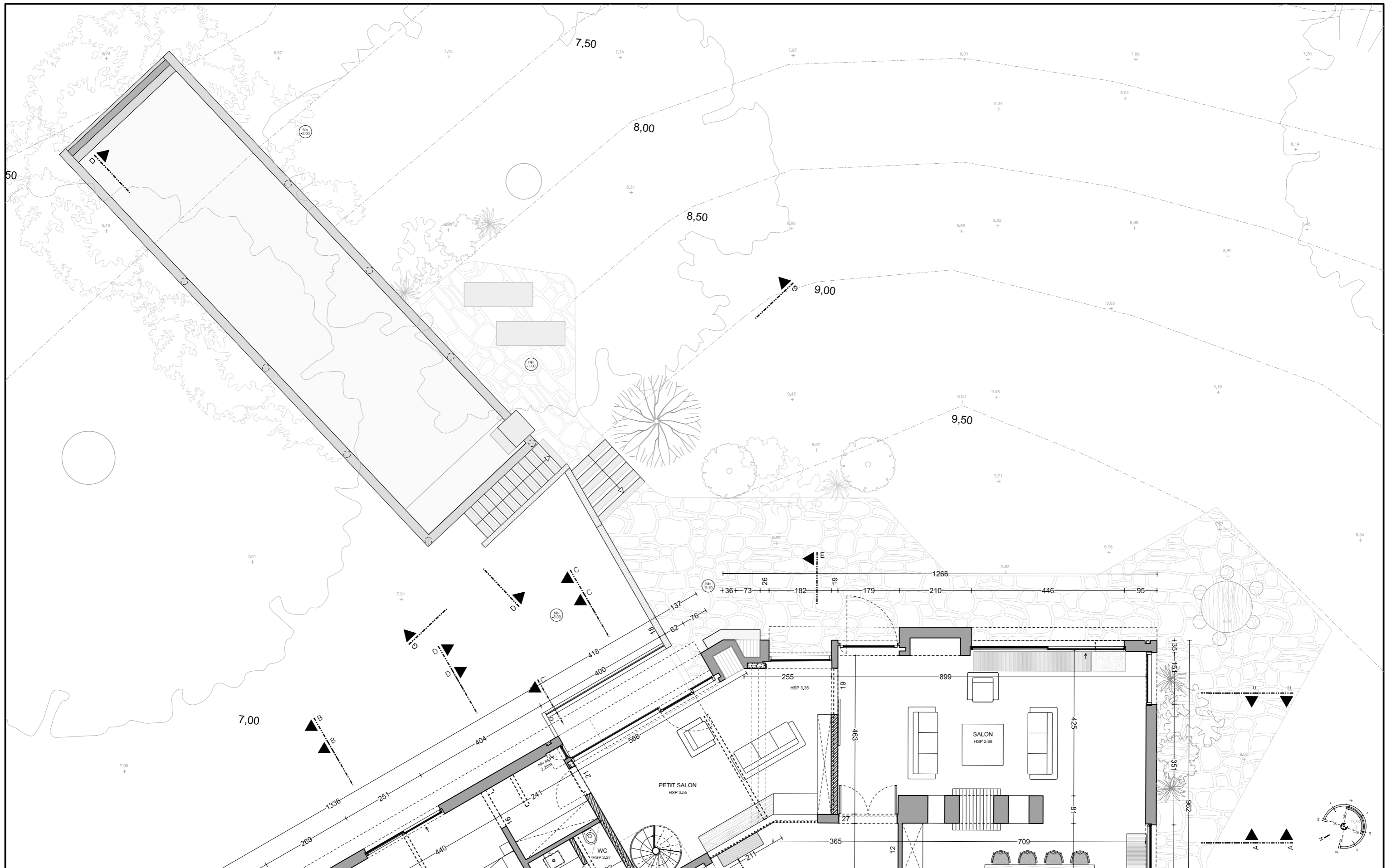

REGION WALLONNE
COMMUNE DE GREZ-DOICEAU

RENOVATION ET HABITATION UNIFAMILIALE
Ruelle du Curé, 23
1390 Grez-Doiceau

Maitre d'ouvrage
Monsieur Jean-Michel DEMEURE
Ruelle du Curé, 23
1390 Nethen
e-mail:
jmdemeure@yahoo.com

SITUATION PROJETEE
REZ-DE-CHAUSSEE - TERRASSE / GARAGE
Toutes les cotes sont à vérifier in situ

Atelier d'Architecture du Congrès
A . A . C
Frederic Hossey
Architecte inscrit au tableau de l'Ordre des Architectes du Brabant
Violette Eggermont
Architecte collaborateur
13 rue du Congrès
1000 Bruxelles
TEL 02 230 31 11
www.aac-hossey.be

PU 17
DOS. 20/180
PERMIS D'URBANISME
Date 30.12.2021
Echelle 1/100

| Modification | |
|--------------|------------|
| Indice | Date |
| A | 09.11.2021 |
| B | 18.11.2021 |
| C | 01.12.2021 |
| D | 30.12.2021 |



TOITURE

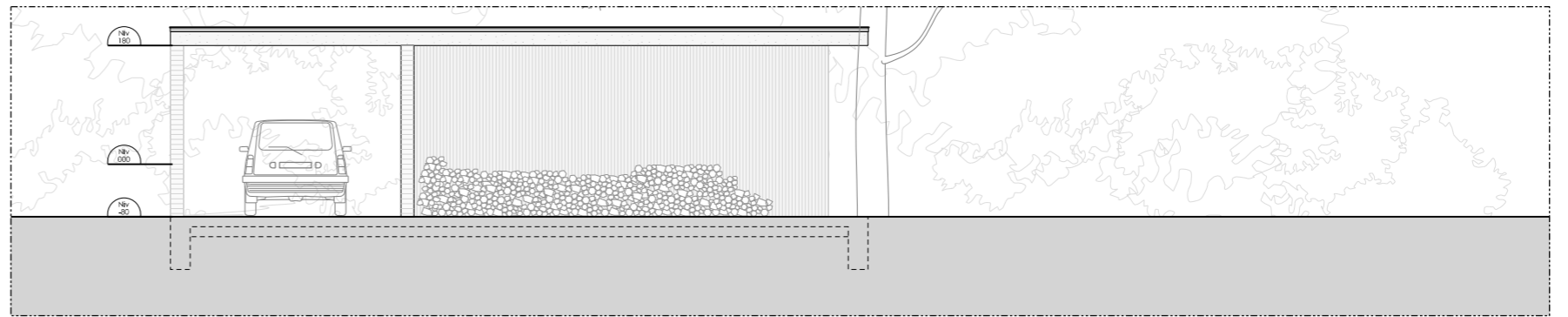

FACADE OUEST

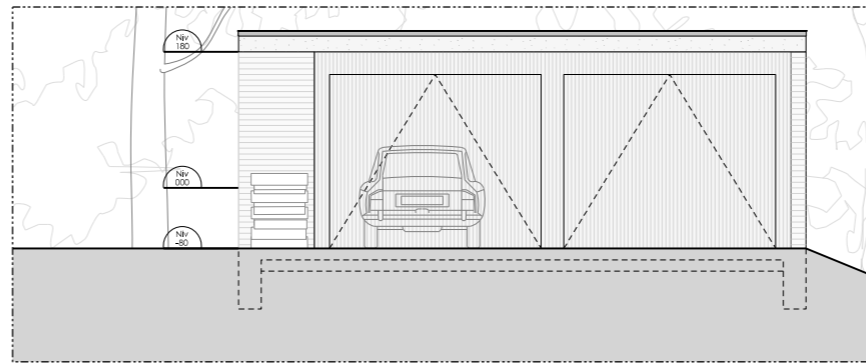

FACADE SUD

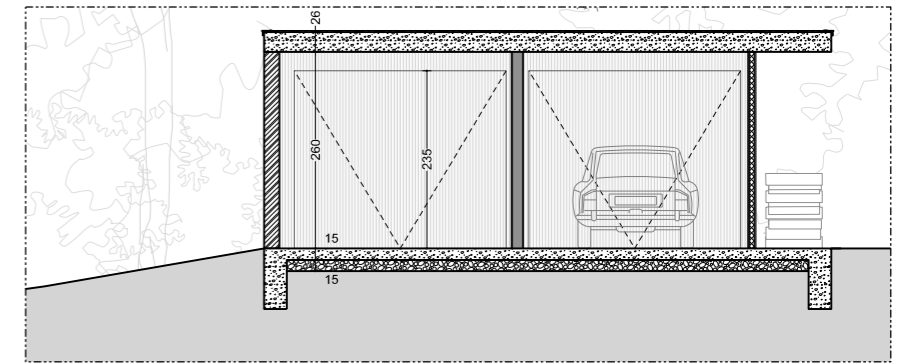

COUPE BB

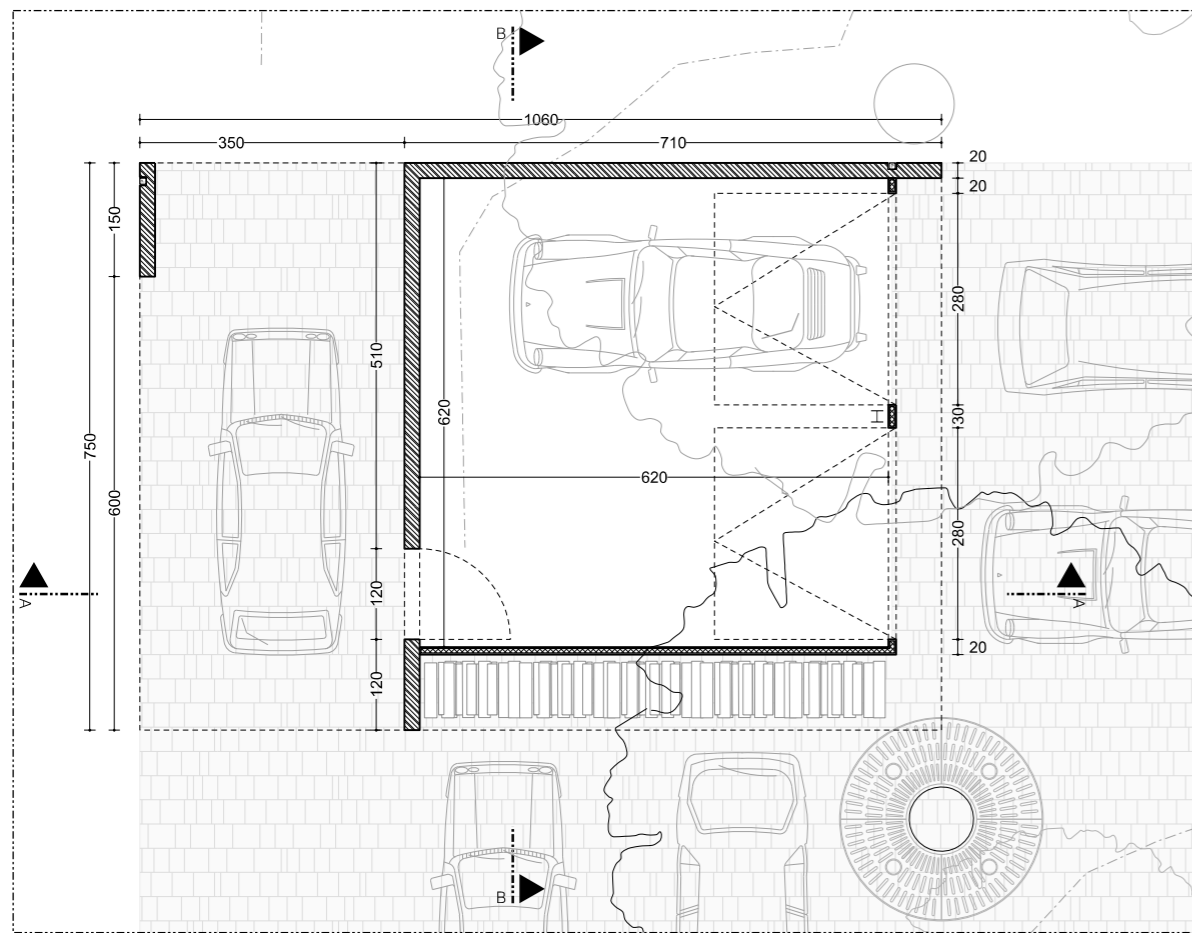

PLAN

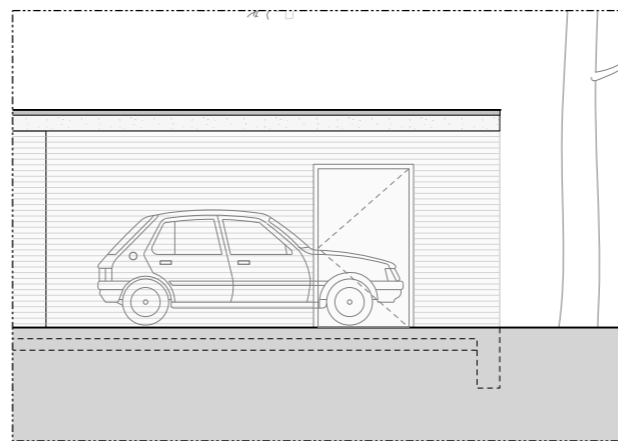

FACADE NORD

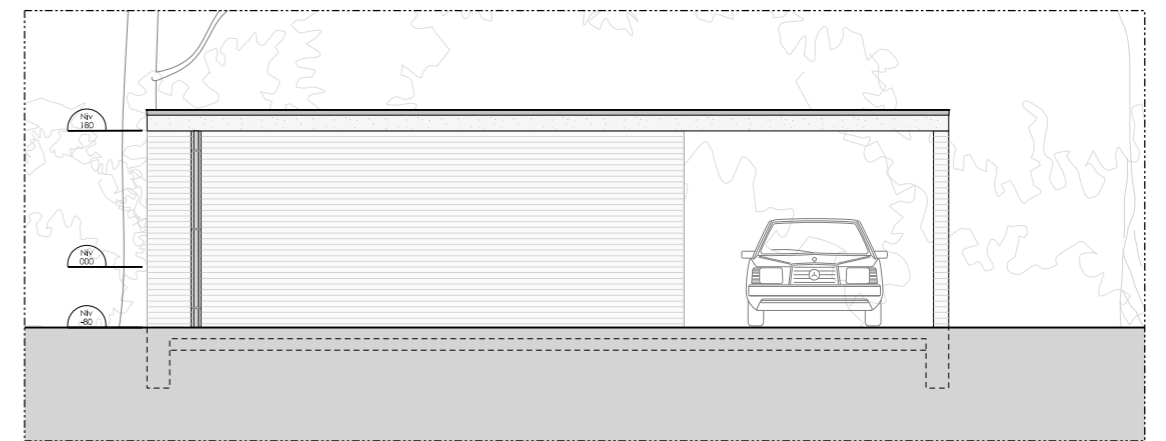

FACADE EST

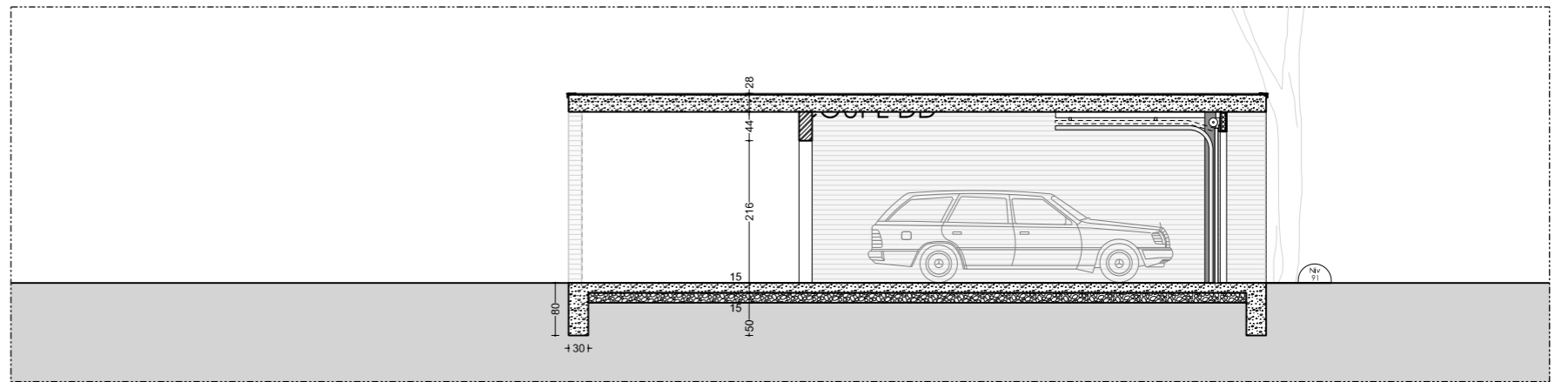

COUPE AA

REGION
WALLONNE

COMMUNE
DE GREZ-DOICEAU

RENOVATION ET
HABITATION
UNIFAMILIALE

Ruelle du Curé, 23
1390 Grez-Doiceau

Maitre d'ouvrage
Monsieur Jean-Michel DEMEURE
Ruelle du Curé, 23
1390 Nethen

e-mail:
jmdemeure@yahoo.com

SITUATION PROJETEE
GARAGE

Toutes les cotes sont à vérifier in situ

Atelier d'Architecture du Congrès
A . A . C
Frederic Hossey
Architecte inscrit au Tribunal de
l'Ordre des Architectes du Brabant
Violette Eggermont
Architecte collaborateur

13 rue du Congrès
1000 Bruxelles
TEL 02 230 31 11
www.aac-hossey.be

PU
18

DOS. 20/180

PERMIS D'URBANISME

Date 30.12.2021

Echelle 1/100

| Modification | |
|--------------|------------|
| Indice | Date |
| A | 09.11.2021 |
| B | 18.11.2021 |
| C | 01.12.2021 |
| D | 30.12.2021 |